

# 한국보건행정학회 30년의 역정과 성과

30년사 편찬위원장, 제4대 회장  
문 옥 룬

# 목차

- 한국보건행정학회 태동
- 한국보건행정학회 역대 회장
- 한국보건행정학회 현황
  - 연혁
  - 현재 임원진 현황
  - 회원
- 한국보건행정학회 학술대회
- 보건행정학회지
- 한국보건행정학회 상

# 한국보건행정학회 태동

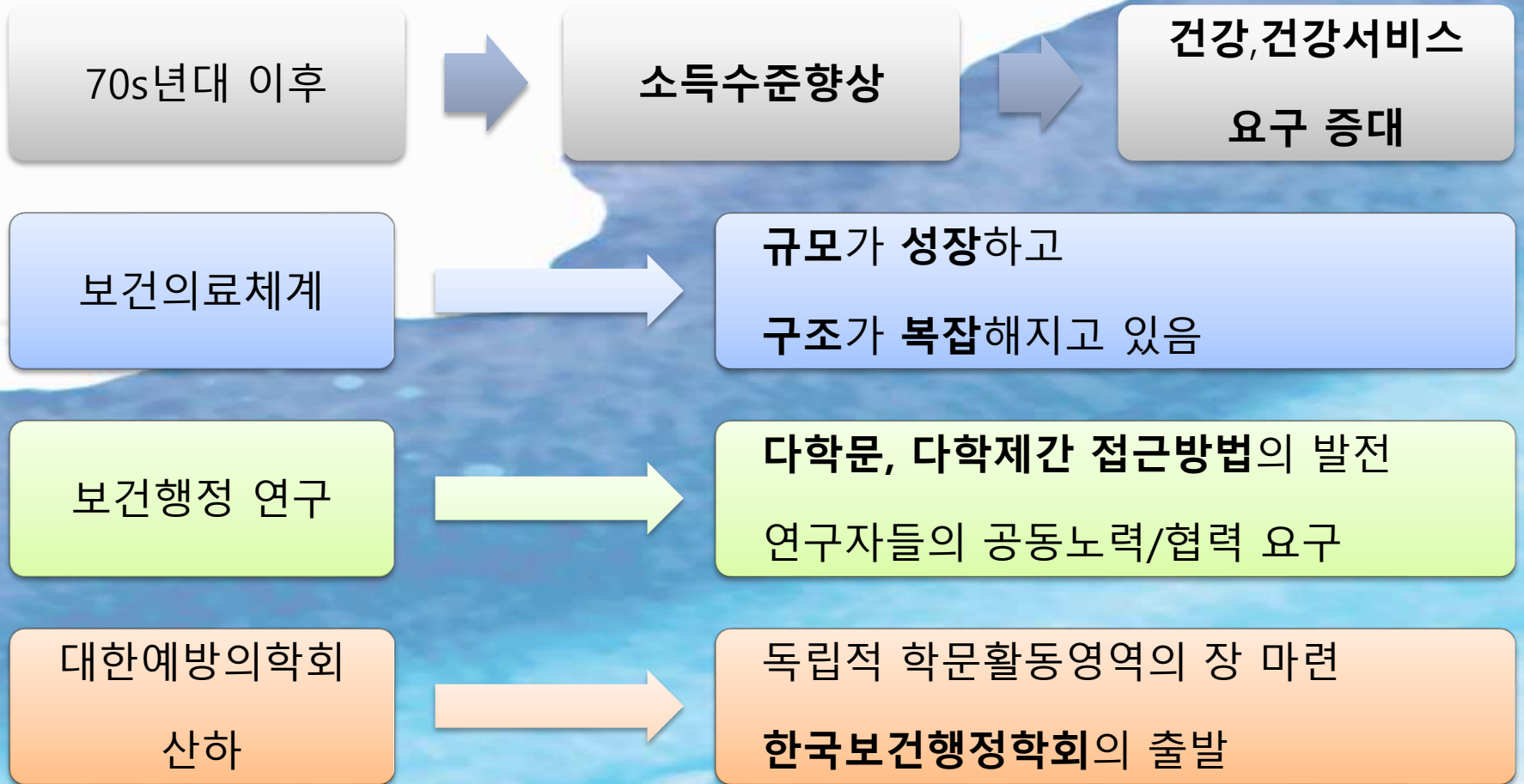

# 한국보건행정학회

- 1988. ? – 연건동 캠퍼스
- 네 대학의 월례 연구발표회에서 시초
- 초대 임원진 (1988. 7. ~ 1990. 6.)
  - [회 장] 허 정(서울대학교 보건대학원)
  - [부 회 장] 한달선(한림대학교 의과대학)
  - [총무이사] 문옥륜(서울대학교 보건대학원)
  - [학술이사] 신영수(서울대학교 의과대학)
  - [이 사] 김한중, 유승흠, 이규식 (연세의대/보건대) 남철현, 박정한(경북대), 박형종(인제대), 송건용(보사연), 심운택(충남대)

**우리나라 보건행정연구 발전을 위한 학문토론의 장이 마련됨**

# 한국보건행정학회 역대 회장



제1대 회장  
(1988.7. ~ 1990.6.)



제2대, 제3대 회장  
(1990.7. ~ 1994.6.)



제4대 회장  
(1994.7. ~ 1996.6.)



제5대 회장  
(1996.7. ~ 1998.6.)



제6대 회장  
(1998.7. ~ 2000.6.)



제7대 회장  
(2000.7. ~ 2002.6.)



제8대 회장  
(2002.7. ~ 2004.6.)



제9대 회장  
(2004.7. ~ 2006.12.)



제10대 회장  
(2007.1. ~ 2008.12.)



제11대 회장  
(2009.1. ~ 2009.12.)



제12대 회장  
(2010.1. ~ 2010.12.)



제13대 회장  
(2011.1. ~ 2011.12.)



제14대 회장  
(2012.1. ~ 2012.12.)



제15대 회장  
(2013.1. ~ 2013.12.)



제16대 회장  
(2014.1. ~ 2014.12.)



제17대 회장  
(2015.1. ~ 2015.12.)



제18대 회장  
(2016.1. ~ 2016.12.)



제19대 회장  
(2017.1. ~ 2017.12.)



제20대 회장  
(2018.1. ~ 2018.12.)

# 한국보건행정학회 현황

|        |      |   |      |   |    |
|--------|------|---|------|---|----|
| 학회     | 국문명  | 한국보건행정학회  |      | 기관구분  | 학회 |
|        | 영문명  | Korean Academy of Health Policy and Management            |      |   |    |
|        | 전화번호 | 041-575-2407  | 팩스번호 | 041-575-2406  |    |
|        | 이메일  | Healthpolicy88@hanmail.net                                | 홈페이지 | <a href="http://www.kshpa.org">http://www.kshpa.org</a> |    |
|        | 주소   | [31151] 충청남도 천안시 동남구 순천향6길 31, 522호<br>(봉명동, 순천향대학교 의과대학) |      |   |    |
| 대표자    | 성명   | 박윤형   |      |   |    |
|        | 소속   | 순천향대학교  | 직위   | 교수  |    |
|        | 이메일  | parky@sch.ac.kr   | 임기   | 2018년 1월 1일 ~<br>2018년 12월 31일                          |    |
| 가입단체구분 |      | 과학기술총연합회  |      |   |    |
| 연구분야   |      | 보건정책/보건행정   |      |   |    |
| 설립일자   |      | 1988년 7월 19일  |      |   |    |

# 한국보건행정학회 연혁

| 일시          | 내용  |
|-------------|---|
| 1988. 7. 19 | <ul style="list-style-type: none"> <li>- 국립보건원에서 한국보건행정학회 창립총회를 개최</li> <li>- 초대 회장 허 정 (서울대학교 보건대학원 교수) 취임</li> <li>- 학회명: 한국보건행정학회 (The Korean Society of Health Policy And Administration)</li> <li>- 창립 학술대회 개최 (한국인구보건연구원 강당)</li> <li>- 학술대회 연 2회 개최</li> </ul> |
| 1991. 10    | 보건행정학회지 (Korean Journal of Health Policy and Administration) 발간   |
| 1998. 8. 12 | 제1회 정책토론회 (세종문화회관 대회의실)   |
| 1999. 3. 31 | 보건행정학회지 연 4호 발간   |
| 1999. 7     | 보건행정학회지가 한국연구재단 등재후보학술지로 선정됨.   |
| 2004. 1     | 보건행정학회지 한국연구재단 등재학술지로 선정  |
| 2007. 6. 8  | 제38차 학술대회 개최 (대한상공회의소)<br>* 한국보건경제정책학회, 한국병원경영학회 공동 주최  |
| 2013. 3     | <ul style="list-style-type: none"> <li>- 학회 영문명 변경: Korean Academy of Health Policy and Management</li> <li>- 학술지 영문명 변경: Health Policy and Management</li> </ul>   |

# 2018년 임원진 현황

- 고문 17명
- 회장 1명
- 부회장 2명
- 편집위원장 1명
- 학술이사 6명
- 정책이사 5명
- 총무이사 1명
- 집행이사 33명
- 감사 2명
- 이사 50명



# 한국보건행정학회 회원

| 회원자격 | 평생회원 | 정회원 | 회원     | 총 회원수  |
|------|------|-----|--------|--------|
| 회원수  | 92명  | 27명 | 3,931명 | 4,050명 |

| 회원자격 | 회비       | 자격   |
|------|----------|--|
| 평생회원 | 500,000원 | 회원자격에 준하되 평생회비를 납부한 자  |
| 정회원  | 50,000원  | 보건행정학과 관계된 보건 및 의료 분야의 연구, 교육 및 실무에 종사하는 자로 연회비 또는 평생회비를 납부한 자 |
| 회원   | 회비 없음    | -  |

# 한국보건행정학회 학술대회

- 1988년 7월 19일
  - 국립보건원에서 **창립총회** 개최
  - 한국인구보건연구원에서 '우리나라 보건행정학의 과거와 현재, 미래'라는 주제로 진행
- 1989 ~ 현재 (**매년 두 차례 학술대회 개최**)
  - 2018년 6월 말까지 **60회** 학술대회 개최
  - 4차례의 정책토론회(1998. 8. 12, 1998. 10. 17, 1999. 9. 10, 2001. 4. 19) 진행

# 학술대회

- 주요 주제

보건행정학을 정립하고 발전시키고자 노력

시대적 요구에 부응하는 보건정책 이슈 토의

대통령 선거 관련 정당초청 정책질의/토의

# 학술대회

## • 보건행정학을 정립하고 발전시키고자 노력

- 보건행정학의 과거, 현재, 미래 (제1회, 1988. 7.)
- 국민의료와 정부의 역할 (제6회, 1991. 6.)
- 보건의료에 있어서의 규제와 경쟁 (제15회, 1995. 12.)
- 보건의료정책과 매스미디어전략 (제17회, 1996. 11)
- 보건의료정책결정 메카니즘의 현황과 개선방향(제26회, 2001. 6.)
- 국민건강향상을 위한 공공부문과 민간부문의 조화(제27회, 2001. 11.)
- 모든 사람에게 평등한 건강을 위한 보건의료개혁 모색(제39회, 2007. 11.)

# 학술대회

## • 시대적 요구에 부응하는 보건정책이슈 토의

- 대기업의 병원산업의 참여(제13회, 1994. 11.)
- 2000년 의료사태의 교훈(제25회, 2000. 12.)
- 우리나라 의약분업정책 시행 2년의 평가와 교훈(제28회, 2002. 6.)
- 저출산·고령사회에 대비한 국가실천전략(제32회, 2004. 5.)
- 약제비 적정화 방안과 한미 FTA(제37회, 2006. 11.)
- 국민건강보험 보장성 강화정책 평가 및 급여정책 개선방안(제40회, 2008. 5.)
- 노인장기요양보험제도 성과와 과제(제43회, 2009. 11.)
- 보건행정과 세계화(제48회, 2012. 6.)
- 공중보건위기에 대응한 보건의료체계 정비(제55회, 2015. 11.)
- 건강보험 40주년, 미래를 준비하다(제58회, 2017. 5.)

# 학술대회

- **대통령 선거와 관련된 토의**

- 우리나라 정당의 보건정책 (제9회, 1992)

- 차기정부의 보건의료정책방향 (제29회, 2002. 11. 29-30)

- 대통령선거 보건의료이슈 토론 (제49회, 2012. 11. 16)

# 학술대회

- 1991년 전기 학술대회

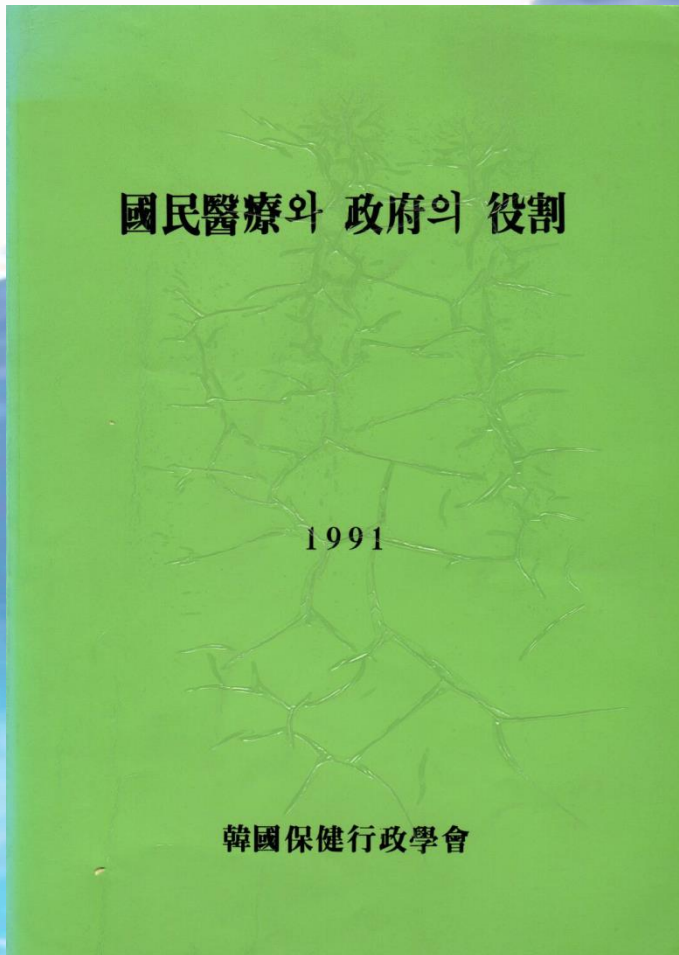

| 목 차   |  |
|-------|--|
| 제 1 장 | 시 문 (한달선) ..... 1                                  |
| 제 2 장 | 의료서비스와 정부의 역할 (신영수)                                |
| 1.    | 서 문 ..... 3  |
| 2.    | 의료서비스의 구성 (service-mix)과 조정 (coordination) ..... 5 |
| 1)    | 의료서비스의 구성에 대한 정책 ..... 5                           |
| 2)    | 의료서비스의 조정에 대한 정책 ..... 10                          |
| 3.    | 의료수가와 의료서비스 ..... 11                               |
| 4.    | 의료전달체제와 의료서비스의 지속성 ..... 13                        |
| 5.    | 의료서비스의 질적 수준 보장 ..... 15                           |
| 1)    | 병원 표준화 사업 ..... 15                                 |
| 2)    | 의사연수교육 ..... 16                                    |
| 3)    | 의료서비스 제공의 과정과 결과에 대한 관리 ..... 17                   |
| 6.    | 결론 및 요약 ..... 19                                   |
| 제 3 장 | 의료인력의 수급과 정부의 역할 (송진용)                             |
| 1.    | 서 문 ..... 22                                       |
| 2.    | 정부의 역할 분석을 위한 개념적 틀 ..... 24                       |
| 3.    | 수직 불균형 ..... 29                                    |
| 3.1   | 교육체제와 보건체제의 관계 ..... 29                            |
| 3.2   | 정부의 역할과 성과 ..... 30                                |
| 3.3   | 요 약 ..... 36                                       |
| 4.    | 질적 불균형 ..... 39                                    |
| 4.1   | 교육체제와 보건체제의 관계 ..... 39                            |
| 4.2   | 의학부 교육 및 의사국가고시 ..... 40                           |
| 4.3   | 전문의 수련 ..... 49                                    |
| 4.4   | 보수교육 ..... 57                                      |
| 4.5   | 요 약 ..... 58                                       |
| 5.    | 분포의 불균형 ..... 59                                   |
| 5.1   | 지역간 불균형 ..... 59                                   |
| 5.2   | 직종별 분포의 불균형 ..... 60                               |
| 5.3   | 일반의와 전문의의 불균형 ..... 61                             |
| 5.4   | 요 약 ..... 65                                       |
| 6.    | 요약 및 결론 ..... 66                                   |
| 6.1   | 요 약 ..... 66                                       |
| 6.2   | 결 론 ..... 67                                       |

# 학술대회

• 1995년 후기 학술대회

• 2007년 전기 학술대회

## 학술대회 일정표

|               |   |
|---------------|---|
| 09:00 - 10:00 | 등록  |
| 10:00 - 11:30 | 개인논문 발표<br>좌 장 : 김 한 중 (연세대학교 의과대학 교수)  |
| 10:00 - 10:30 | Health care choice in rural Korea<br>Dr. Won Jae, Lee (한국보건사회연구원 책임연구원)   |
| 10:30 - 11:00 | Nature of competition and regulation in health care markets : Implications for public policy<br>Dr. Soonman Kwon (외국어대학교 정책과학대학 교수) |
| 11:00 - 11:30 | OECD국가의 보건의료개혁 : 역사적 전망과 정책적 과제<br>이 중 찬 (아주대학교 의과대학 교수)  |
| 11:30 - 11:40 | 휴 식   |
| 11:40 - 12:30 | 특별주제 강연 : 보건소법 개정의 취지와 배경<br>박 운 형 (보건복지부 지역의료과장)   |
| 12:30 - 14:00 | 중 식   |
| 14:00 - 17:20 | 보건의료에 있어서의 규제와 경쟁<br>좌 장 : 신 영 수 (서울대학교 의과대학 교수)  |
| 14:00 - 15:00 | 의료 서비스 분야<br>발표 : 한 달 선 (한림대학교 의과대학 교수)<br>토 론 : 김 용 의 (서울대학교 의과대학 교수)<br>노 인 철 (한국보건사회연구원 연구위원)                                    |
| 15:00 - 15:20 | 휴 식   |
| 15:20 - 16:20 | 의료 재정 분야<br>발표 : 이 규 식 (연세대학교 보건과학대학 교수)<br>토 론 : 박 재 응 (경북대학교 보건대학원 교수)<br>사 공 진 (한양대학교 경상대학 교수)                                   |
| 16:20 - 17:20 | 의료 자원 분야<br>발표 : 정 두 채 (한국의료관리연구원 연구위원)<br>토 론 : 정 형 선 (보건복지부 보건산업담당관실 서기관)<br>황 인 경 (인제대학교 보건대학 교수)                                |
| 17:20 - 17:30 | 폐 회 식   |

## 2007년도 제3회

## 한국보건경제정책·보건행정·병원경영학회 공동학술대회

주제 : 건강보장 30년 성과와 과제

▶ 일 시 : 2007년 6월 8일(금) 09:00~18:30 ▶ 장 소 : 대한상공회의소

|   |   |
|---|---|
| ● 오 전 ●   |   |
| 09:00~9:30  | 등록(각 학회)  |
| <b>보건경제정책학회 (소회의실1)</b>                                 |   |
| 09:30~10:30   | 자유연제<br> 좌 장  사공진 (한양대학교)<br> 발 표  제16대 국회 보건복지위원회 법안가결에 관한 연경망 연구:<br>중개자의 역할을 중심으로<br>염유식 (연세대학교)<br> 토 론  강창현 (단국대학교)<br>김창욱 (삼성경제연구소)   |
| 10:30~12:00   | 주제: 건강보험30년 성과 평가<br> 좌 장  사공진 (한양대학교)<br> 발 표  건강보험 관리운영체계 변천과정과 전망<br>김진현 (서울대학교)<br>우리나라 성인의 미 충족 의료 현황: 연령 간의 차이를 중심으로<br>허순임 (한국보건사회연구원)<br> 토 론  양채열 (전남대학교)<br>신종각 (한국고용정보원) |
| <b>보건행정학회 (소회의실2)</b>                                   |   |
| 연수교육  보건행정학회 방법론  |   |
| 09:30~12:00   | Human Network Analysis<br>박찬웅 (연세대학교)   |
| <b>병원경영학회 (중회의실A)</b>                                   |   |
| 연수교육  자료에 의한 병원경영기법<br>(Data-based Hospital Management) |   |
| 09:30~10:00   | 자료 중심 병원경영의 개념 / 이해종 (연세대학교)  |
| 10:00~11:00   | 자료 중심 병원경영의 방법론 / 구방분 (SAS)<br>*병원 데이터의 BI(Business Intelligence)로 진화 방안  |
| 11:00~12:00   | 자료 중심 병원경영의 사례 / 한기태 (건국대병원)<br>*의료장비 실적 데이터 활용으로 유류장비 재배치 사례   |



# 학술대회

## • 2010년 전기 학술대회

**[모시는 글]**

회원 여러분, 안녕하십니까? 화사한 경미를 기다리는 계절에 이상 기온으로 차가운 바람에 옷깃을 여미고 있습니다. 따뜻한 햇볕이 그리운 봄입니다.

이번 전기학술대회는 '지속가능한 우리나라 보건의료체계를 위한 개혁과제'라는 주제로 3가지 주제토론을 준비하였습니다. 주제토론 1은 보건의료연구 관련한 다양한 자료의 특성과 활용방안을 알아보는 자리로, 주제토론 2, 3은 우리나라 보건의료체계와 약가정책을 평가하고 개혁방안을 모색해보는 자리로 마련하였습니다. 학계, 보건복지부, 보건의료단체, 관련기관 및 업체관계자를 모시고 보건의료체계의 현황을 소개하고 정책방향을 모색해보는 뜻 깊은 자리가 될 것으로 기대합니다. 6월 11일 (금) 한양대학교 서울캠퍼스 HIT 건물에서 열리는 전기학술대회에서 만나뵙게 되기를 바랍니다.

2010년 5월  
한국보건행정학회 회장 이 정 애

**2010년 제44회 한국보건행정학회 전기 학술대회**

- 종합주제 : 지속가능한 우리나라 보건의료체계를 위한 개혁과제
- 일 시 : 2010년 6월 11일(금) 09:30~18:00
- 장 소 : 한양대학교 서울캠퍼스 HIT 건물 6층 국제회의실
- 등 록 : 3만원 (현장 등록만 합니다.)

**[일 정]**

09:30~10:00 등록 및 체크인 시간  
10:00~10:10 개회식(이정애 한국보건행정학회장, 전인내 세명대학과 교수)

10:10~12:00 **주제토론1: 보건행정연구자를 위한 보건의료 관련 자료의 개요와 활용방안**  
 좌장: 조 계 국 (한국보건사회연구원 선임연구위원)  
 발표: 각 20분  
 1. 국민건강보험공단 database의 개요와 활용방안  
 박일수(국민건강보험공단 건강보험정책연구원 부연구위원)  
 2. 건강보험심사평가원 database의 개요와 활용방안  
 김형호(건강보험심사평가원 건강보험심사평가연구소 차장)  
 3. 국민건강영양조사의 개요와 활용방안  
 오경원(질병관리본부 만성병조사와 책임연구원)  
 4. 한국의료비 패널 개요와 활용방안  
 장영호(한국보건사회연구원 연구위원)  
 지정 토론: 각 10분  
 조인환(세명대학의학과 교수) 신현용(한국보건사회연구원 부연구위원)  
 허순일(서울시립대 행정학과 교수)

12:00~13:30 점심식사 및 이사회  
13:30~14:00 임시총회

14:00~15:30 **주제토론2: 한민통 지역보건의료체계의 확립방안**  
 좌장: 김 용 익 (서울여대 의료관리학과 교수)  
 발표: 각 20분  
 1. 지역보건의료 관련 재원의 합리적 활용방안-국민건강증진기금을 중심으로  
 이주열(한서대 보건행정학과 교수)  
 2. 보건소 사업의 선택과 집중을 위한 통합모형 개발 방안  
 윤석준(고려대 예방의학과 교수)  
 지정 토론: 각 10분  
 김만규(보건복지부 건강정책과장) 정현숙(남서울대 노인복지학과 교수)  
 류정필(경기도 보건정책과장)  
 종합토론: 20분

15:30~16:00 Coffee Break  
16:00~17:30 **주제토론3: 건강보험 약가정책 평가**  
 좌장: 문 옥 립 (서울대 보건대학원 명예교수, 전임회장)  
 발표: 각 20분  
 1. 시장형 약가제가 의약품정책에 대한 평가-배은영(가천대 의료경영학과 교수)  
 2. 시장형 약가제가 제도의 보편정책적 함의와 개선방안-박형욱(연세대 의료법률학과 교수)  
 지정토론: 각 10분  
 김상희(보건복지부 보험정책과장) 함오석(의약품정책연구소 소장)  
 이 승 (대한생명연립회 정책위원장)  
 종합토론: 20분  
17:30 폐회

**[학술대회장 모시는 길]**

**교통편 안내**

**❖ 지하철 이용시**  
 지하철 2호선 한양대역 2번출구 → 신분관과 옛 본관사이 계단 → 사범대학과 백남학술정보관 사이 길 → HIT건물  
 ※ 한양대 역에서 학술대회장까지 도보로 20분 소요됩니다.

**❖ 승용차 이용시**  
 한양대 버스정류장(정문) → 동문회관 → 한양대학교 병원 → 병원 주차장 → HIT주차장 → 6층 입니다.

**식당 안내**  
 그림 중 붉은 색으로 표시된 (동문회관), (행정가든), (생활과학대학)에 식당이 있습니다.

문의처 : 2010년 제44회 한국보건행정학회 전기학술대회 TEL. (062)220-4160 FAX. (062)233-0305

**한국보건행정학회**  
**2010 제44회 전기 학술대회**

일시 : 2010년 6월 11일(금) 09:30~18:00  
장소 : 한양대학교 서울캠퍼스 HIT 건물 6층 국제회의실

# 학술대회

- 2012년 전기 학술대회



- 2013년 후기 학술대회



# 보건행정학회지

- 우리나라의 보건행정책학을 대표하는 학술지

-보건(의료)정책      -건강증진      -지역사회보건  
-병원관리            -건강보험      -사회보험

- 한국 보건의료 분야의 주요 정책쟁점에 대한 전문적 토론집

-제도 개혁의 명암                      -지역보건관련 이슈  
-대선 보건공약 점검                  - 미래의 보건의료

- 학술연구를 통해 보건행정학 발전에 기여

-762편의 논문



# 보건행정학회지

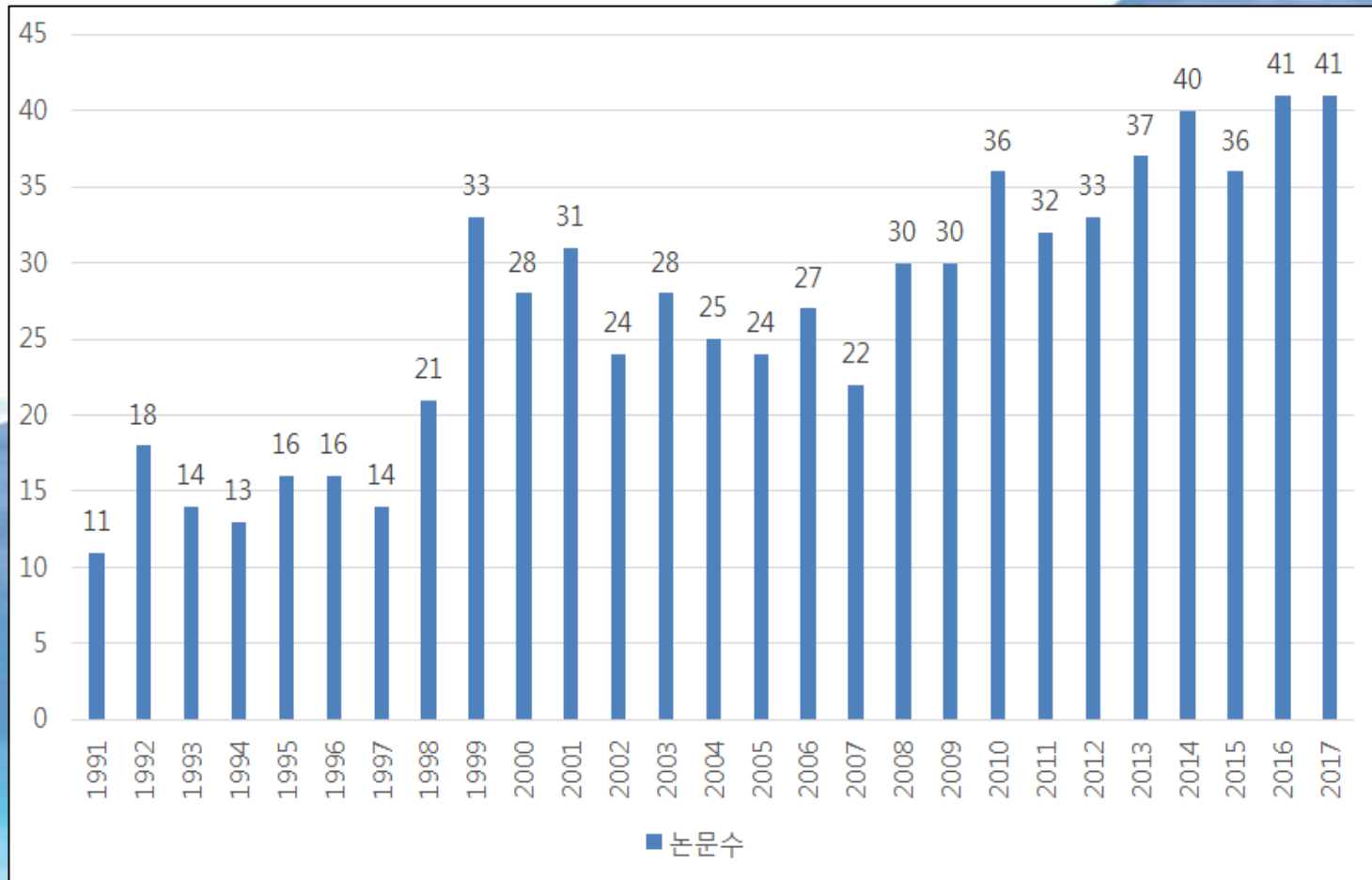

보건행정학회지 연도별 논문수

# 보건행정학회지

- 보건행정학회지와 예방의학 관련 학술지의 KCI

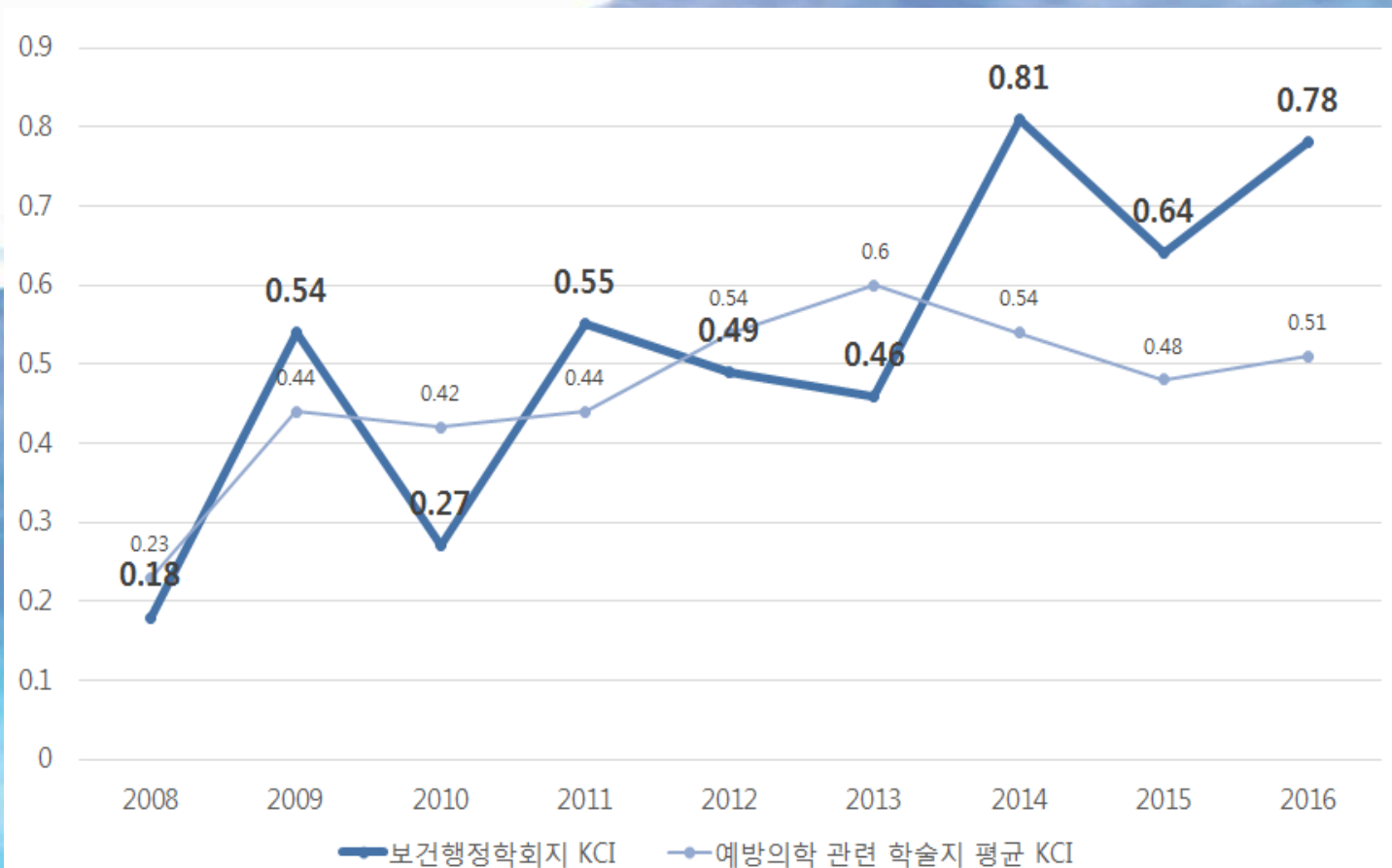

# 보건행정학회지

- 보건행정학회지 온라인 투고시스템 화면

The screenshot displays the website for the Korean Academy of Health Policy and Management (Korean Academy of Health Policy and Management). The header includes the organization's name and logo, along with a login section for ID and Password, and a 'Log in' button. Below the header is a navigation menu with tabs for '학회' (Academy), '학술지' (Journal), '학술대회' (Academic Conference), 'e-Journal', and '알림마당' (Notice Board).

The main content area is divided into several sections:

- 최신발행학술지** (Latest Published Journal): A section for the current issue, featuring a placeholder for an image and details such as '학술지명 : 보건행정학회지', 'ISSN : 1225 - 4266', and '최신권호 : 28권 1호'. A '목차 +' (Table of Contents) button is also present.
- 보건의정학회지** (Journal of Health Administration): A section listing articles from the current issue, with 13 articles available. Three articles are highlighted:
  - 1. 한국보건행정학회 30주년 (30th Anniversary of the Korean Academy of Health Administration) by 박윤형, published in Suncheon National University. Pages 1-2. '원문보기' (View Original) button.
  - 2. 우리나라 성인남녀의 비만 및 주관적 체형인식과 불안·우울과... (Obesity and Subjective Body Image and Anxiety/Depression in Korean Adults) by 이효민, published in the Korea Armed Forces Medical Research Institute. Pages 3-14. '원문보기' (View Original) button.
  - 3. 서울특별시 사망률 변이 및 관련 특성 분석 (Analysis of Mortality Rate Variability and Related Characteristics in Seoul) by 김수연, published in Gachon University. Pages 15-22. '원문보기' (View Original) button.
- 학회소개** (About the Society): A section providing information about the society's history, membership, and activities. It mentions the society's founding in 1988 and its current membership of over 3,400 individuals. It also lists the society's activities, including the '정기학술대회' (Regular Academic Conference) and the '학술대회 개최일 정례화' (Regularization of Academic Conference Dates).
- 논문투고규정** (Manuscript Submission Guidelines) and **편집위원 소개** (Introduction of Editorial Board Members): Two buttons for accessing these resources.
- 신규논문재출** (New Manuscript Submission), **학술대회** (Academic Conference), **논문심사** (Manuscript Review), and **심사현황조회** (Check Manuscript Review Status): Four buttons for accessing these resources.

At the bottom of the page, there is a search bar with the text '검색어를 입력하세요.' (Enter search terms) and a 'Search' button. Below the search bar are three buttons: '공지사항' (Notice) with a '+', '행사안내' (Event Guide) with a '+', and '갤러리' (Gallery) with a '+'. The '공지사항' button has a sub-link '심사로 면제 (7월 1일부터)' (Waived by Review (from July 1st)).

The footer of the page features the logo and name of the Korean Academy of Health Policy and Management.

# 한국보건행정학회 상

- 2004년부터 매년 '올해의 보건행정인상'과 '젊은 보건행정연구자상' 시상을 통해 보건행정분야의 연구자 및 실무자들의 활동을 독려



# 한국보건행정학회 상

- 올해의 보건행정인상

- 보건행정분야에서 다양한 학문적 소양과 식견을 바탕으로 국가보건위기관리체계/건강관리체계의 선진화를 위해 노력해 온 보건행정분야 실무자 1인을 선발해 수여

| 연도   | 수상자 | 소속                    |
|------|-----|-----------------------|
| 2004 | 김태웅 | 경상북도 보건위생과장           |
| 2005 | 이부옥 | 경상남도 창원시 보건소장         |
| 2006 | 안문영 | 대구광역시 보건위생과장          |
| 2007 | 김강립 | 보건복지부 보건의료정책본부 의료정책팀장 |
| 2008 | 권준욱 | 질병관리본부 전염병관리팀장        |
| 2009 | 박형철 | 보건복지부 국립소록도병원장        |
| 2010 | 류영철 | 경기도청 보건정책과            |
| 2011 | 서용덕 | 경상북도 경산시 보건소장         |
| 2012 | 허용  | 한국건강증진재단 사무총장         |
| 2013 | 김영택 | 질병관리본부, 감염병관리과장       |
| 2014 | 류근혁 | 보건복지부, 건강보험정책국장       |
| 2015 | 김진삼 | 김해시 보건소장              |
| 2016 | 김영애 | 대구광역시 보건복지국장          |
| 2017 | 박향  | 광주광역시 보건복지국장          |

# 한국보건행정학회 상

- 젊은 보건행정연구자상

- 매년 40세 이하의 연구자 중 우리나라 보건행정 분야에서 활발한 연구활동으로 젊은 보건행정 연구자들의 모범이 되는 연구자 1인을 선발해 수여

| 연도   | 수상자 | 소속                        |
|------|-----|---------------------------|
| 2004 | 윤석준 | 고려대학교 의과대학                |
| 2005 | 강영호 | 울산대학교 의과대학                |
| 2006 | 강길원 | 충북대학교 의과대학 의료정보학 및 관리학 교실 |
| 2007 | 조희숙 | 강원대학교 의과대학                |
| 2008 | 허순임 | 한국보건사회연구원 부연구위원           |
| 2009 | 이광수 | 을지대학교 의료경영학과              |
| 2010 | 윤희숙 | 한국개발연구원                   |
| 2011 | 권진희 | 국민건강보험공단 건강보험정책연구원        |
| 2012 | 김계현 | 대한의사협회 의료정책연구소 부연구위원      |
| 2013 | 조민우 | 울산대학교 의과대학 예방의학교실 부교수     |
| 2014 | 오인환 | 경희대학교 의학전문대학원 예방의학교실 교수   |
| 2015 | 임선미 | 순천향대학교 의과대학 예방의학교실 조교수    |
| 2016 | 장성인 | 연세대학교 의과대학 예방의학교실 조교수     |
| 2017 | 옴민수 | 울산대학교병원 예방의학교실 연구교수       |

**감사합니다**

**30**

한국보건행정을 선도하는

**한국보건행정학회 30년사**

1988~2018